Sortie « Les Lieux de Mémoire » du 04 avril 2019

Photo prise au Musée de l'Abri à Hatten

Le 04 avril 2019, nous avons pris part à la sortie « Les Lieux de Mémoire » organisée par M. BATT. Ce jour-là, la météo n'était pas à notre avantage. Pluie, froid et vent étaient au rendez-vous…

La visite a commencé vers 9h par le Fort de Schoenenbourg constitué de plusieurs blocs. Construit à proprement parler entre 1931 et 1935, c'est un ouvrage d'artillerie. Nous avons descendu les escaliers puis nous avons emprunté le réseau de galeries sur presque trois kilomètres à 22 mètres sous terre. Ce fut très physique.

Nous avons été surpris d'apprendre que le fort avait été prévu pour une garnison de 600 hommes. Le guide nous a fait visiter les installations fascinantes. C'est pourtant la grande tourelle à éclipse (visant et tirant à 360°) qui nous impressionnait le plus par sa conception incroyable, par son mécanisme et par ses dimensions.

Nous avons également ressenti beaucoup d'émotion en regardant tous les vestiges historiques présents dans le fort et en découvrant la devise « On ne passe pas ». Nous avons alors réalisé toute l'importance du Devoir de Mémoire qui nous concerne tous.

Pour se divertir, certains soldats créaient des peintures murales dans le fort ayant pour thème Mickey, Adolf Hitler caricaturé ou même des femmes nues. En voyant ces œuvres, nous nous sentions proches de ces soldats de la Seconde Guerre mondiale.

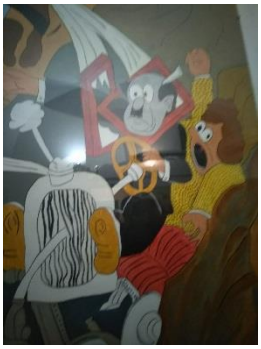

Après la visite, nous avons déjeuné, grâce à la sympathie de notre guide, à l'intérieur du Fort de Schoenenbourg, bien à l'abri de la pluie glaciale.

Ensuite, nous avons visité la Casemate Esch qui se situe à Hatten. Nous avons été impressionnés par la présence d'un char au-dessus de la casemate qui témoigne des combats ayant eu lieu contre les Allemands puis contre les Américains (la casemate a en effet servi d'abri successivement aux deux camps dans les derniers mois de la guerre). Nous avons également observé avec beaucoup d'intérêt divers systèmes défensifs à l'extérieur comme un réseau de rails antichar. A l'intérieur, dans l'aile droite, il y avait une section consacrée à la vie des soldats avec de nombreuses vitrines montrant des armes, des insignes, des médailles, des uniformes... Les pièces exposées nous ont plongés dans le quotidien de la guerre. C'était très intéressant et instructif. Dans l'aile gauche, nous avons vu la chambre de tir et le dortoir. Nous avons alors réellement réalisé la violence de la Seconde Guerre en découvrant les mitrailleuses et différents obus exposés dans la casemate.

Pour finir, nous avons visité le Musée de l'Abri. Ce dernier se situe également à Hatten. A l'origine, c'était un bunker construit en 1930 qui pouvait abriter et nourrir toute une compagnie de soldats. Face aux véhicules impressionnants, à la richesse des mises en scène et des différents lieux d'exposition, nous nous sentions comme des fourmis. De nombreux aspects de la Seconde Guerre mondiale sont habilement mis en avant, même si les collections s'ouvrent également à l'ensemble du XXème siècle. Tout est présenté de façon particulièrement réaliste. Nous avons été très émus en découvrant le Bois du Souvenir ainsi que La Charrette du Souvenir qui sont un hommage aux victimes civiles de Hatten et de Rittershoffen qui sont tombées durant la bataille.

La classe CAP 2 VSA