ACADÉMIE DE STRASBOURG
Liberté
Égalité
Fraternité

L'orientation scolaire et professionnelle après la Terminale

MM. Beuriot et Letzelter

Psychologues de l'Education Nationale

spécialité : éducation, développement et conseil en orientation scolaire et professionnelle

Lycée Stanislas
Lycée Polyvalent et CFA

centre d'information et d'orientation

Plan de la présentation

- Eventail des choix de formation post-bac possibles
- Parcoursup : Calendrier et procédures de candidature
- Parcoursup: Exemple concret
- Financement, logement et autres questions pratiques

Etudes courtes & Etudes longues

- Etudes courtes (Bac+2/+3)
  - BTS, BUT, DEUST, diplômes d'écoles spécialisées, licences pro…

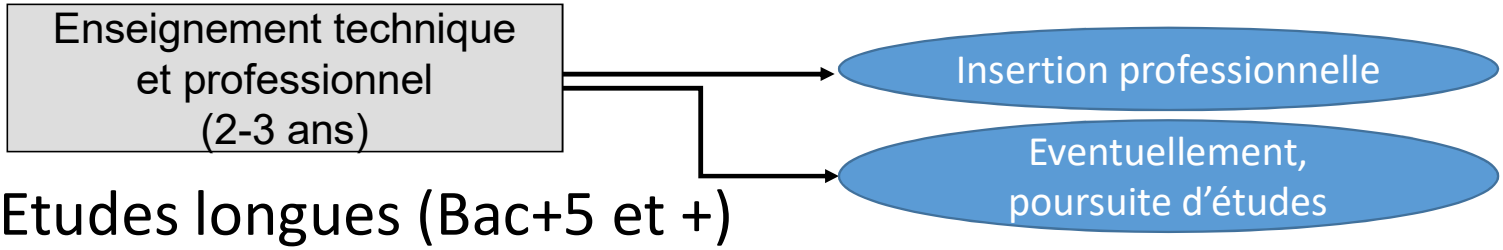

- Etudes longues (Bac+5 et +)
  - Licences, classes préparatoires, grandes écoles…

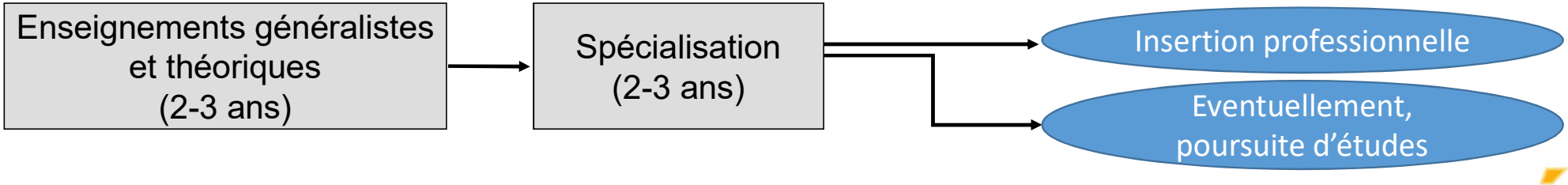

LE SCHÉMA DES ÉTUDES SUPÉRIEURES

Les filières présentées ici sont accessibles directement après le bac. D'autres accès existent, ainsi que des passerelles.

DIPLÔME DÉLIVRÉ

BTS : brevet de technicien supérieur
BUT : bachelor universitaire de technologie
CPGE : classes préparatoires aux grandes écoles
DCG : diplôme de comptabilité et de gestion
DE : diplôme d'État
DEUST : diplôme d'études universitaires scientifiques et techniques
DN MADE : diplôme national des métiers d'art et du design
ENS : école normale supérieure
IEP : institut d'études politiques
Inspé : institut national supérieur du professorat et de l'éducation
L1 : 1re année de licence
M1 : 1re année de master
D1 : 1re année de doctorat

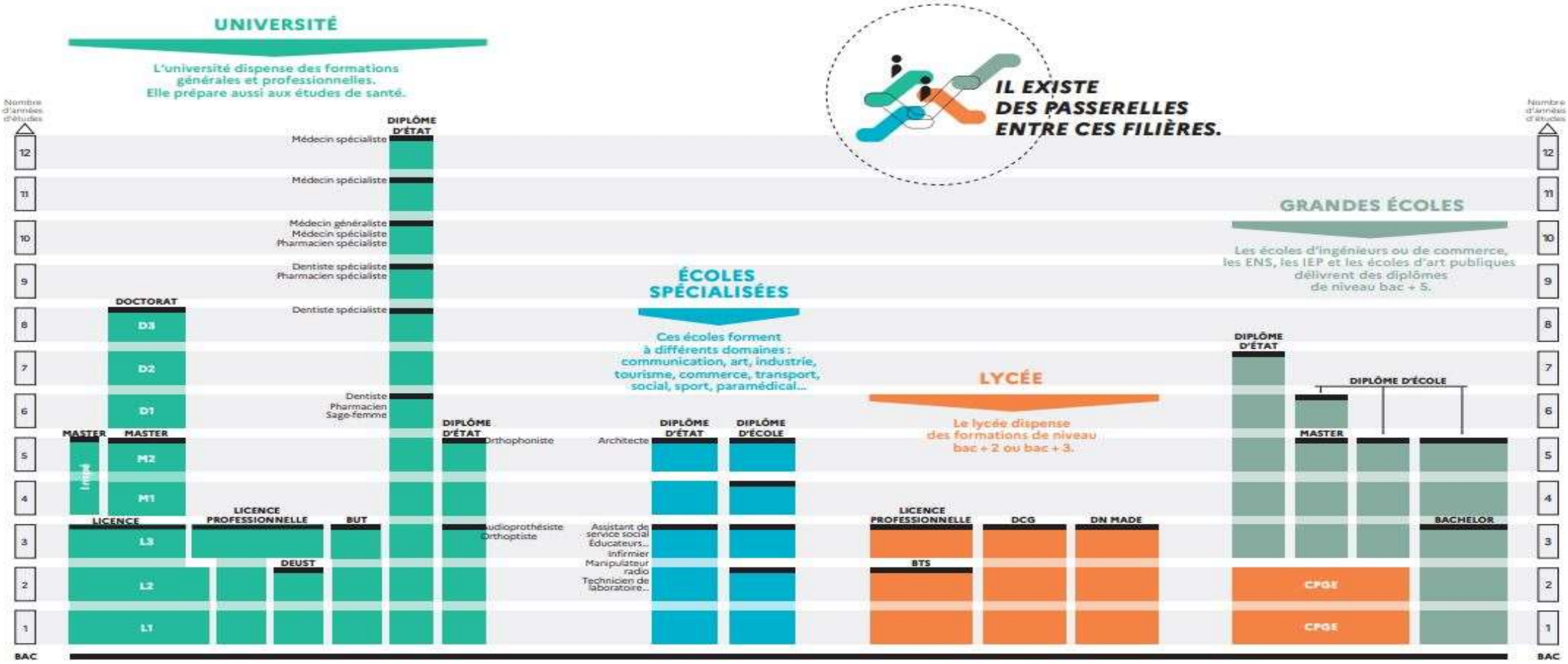

BTS (Brevet de Technicien supérieur)

ACADÉMIE DE STRASBOURG
Liberté
Égalité
Fraternité

ENVIRON 120 SPÉCIALITÉS

→ Des études en 2 ans en lycée (lycée agricole pour les BTSA) ou en école privée.

→ La formation est sélective.

- Le rythme de travail est soutenu (environ 30 h de cours par semaine).

- Pas de dépaysement majeur par rapport à l'année de terminale, mais l'accent est mis sur la professionnalisation dans un domaine (8 à 16 semaines de stage en plus des cours théoriques et des TP).

- Le diplôme correspond à une cible professionnelle précise répondant aux besoins des entreprises.

BUT (Bachelor Universitaire de Technologie)

ACADÉMIE DE STRASBOURG
Liberté
Égalité
Fraternité

24 MENTIONS

- Des études en 3 ans dans un IUT (institut universitaire de technologie).
- La formation est sélective.
  Le rythme de travail est soutenu (entre 35 et 40 h de cours par semaine).

  Objectif : **atteindre la polyvalence dans un domaine professionnel.**
- **Le diplôme permet l'accès direct à l'emploi** (22 à 26 semaines de stage en entreprise en plus des cours magistraux, des TD et des TP) **mais aussi la poursuite d'études.**
- **Pour candidater à cette formation,** il faut s'inscrire et remplir un dossier sur Parcoursup.

DEUST
(Diplôme d'études universitaires scientifiques et techniques)

ACADÉMIE DE STRASBOURG
Liberté
Égalité
Fraternité

- Des **études en 2 ans** à l'université.
- Formation **sélective**. Il existe **110 mentions** de DEUST qui s'adaptent aux marchés locaux de l'emploi (8 à 10 semaines de stage en entreprise).
- Le diplôme permet l'insertion professionnelle directe ou **la poursuite d'études en licence professionnelle.**
- **Pour candidater à cette formation,** il faut s'inscrire et remplir un dossier sur Parcoursup.

Licences professionnelles

ACADÉMIE DE STRASBOURG
Liberté
Égalité
Fraternité

- En 1, 2 ou 3 ans après le bac, à l'université, en école privée, au CFA (centre de formation d'apprentis) ou en lycée.
- Formation sélective. Il existe 173 mentions de licence pro.
  - Possibilité d'intégration en L2 ou L3 selon le niveau à l'entrée en formation.
  - Rythme intensif avec projet tutoré, stage, TD et TP.
- Pour candidater à cette formation, il faut s'inscrire et remplir un dossier sur Parcoursup ou contacter l'établissement.
- L'entrée dans la vie active est possible directement avec le diplôme.
- Poursuite d'études possibles en master ou en grande école.

Les formations spécialisées (Bac+2/Bac+3)

ACADÉMIE DE STRASBOURG
Liberté
Égalité
Fraternité

DES ÉCOLES PUBLIQUES ET PRIVÉES

- **ART** (ex.: diplôme national d'art)
- **COMMERCE ET GESTION** (ex.: diplôme de comptabilité et de gestion)
- **PARAMÉDICAL** (ex.: diplôme d'État d'infirmier)
- **SOCIAL** (ex.: diplôme d'État d'assistant de service social)

→ Des études en 2 ou 3 ans **en école spécialisée ou en lycée** débouchant sur un diplôme d'État ou sur un diplôme reconnu sur le marché du travail.

→ **Pour candidater,** il faut s'inscrire et remplir un dossier sur Parcoursup ou passer un concours d'entrée spécifique.

Licence

ACADÉMIE DE STRASBOURG
Liberté Égalité Fraternité

50 MENTIONS

- Des **études en 3 ans** à l'université (L1, L2, L3).
- La formation est **non sélective.** **Autonomie et organisation personnelles importantes** (20 à 30 h de cours par semaine).
- Des parcours définis par chaque université.
  Objectif : entrer en master (M1 puis M2).
- **Pour candidater à cette formation,** il faut s'inscrire et remplir un dossier sur Parcoursup.
- **ENSEIGNEMENT**
  - **La licence PPPE** (parcours préparatoires au professorat des écoles).
- **SANTÉ**
  - **Les études de santé** se déroulent à l'université pour les filières médecine, pharmacie, dentaire et maïeutique.
  - **La licence L.AS** (licence avec une option « accès santé »).
  - **La licence PASS** (parcours spécifique avec « accès santé » et une option d'une autre discipline)

CPGE (Classe préparatoire aux grandes écoles)

ACADÉMIE DE STRASBOURG
Liberté
Égalité
Fraternité

→ Des études en **2 ans** au lycée pour préparer au concours d'entrée et à la formation en grande école.

→ La formation est **sélective**. Le rythme est très soutenu et la charge de travail importante.

→ Pour candidater, il faut s'inscrire et remplir un dossier sur Parcoursup.

> **TROIS FILIÈRES :** ÉCONOMIQUES ET COMMERCIALES - LITTÉRAIRES - SCIENTIFIQUES

→ **CPGE ÉCONOMIQUES ET COMMERCIALES**

Objectif: écoles supérieures de commerce et de management, ENS Cachan...

→ **CPGE LITTÉRAIRES**

Objectif: ENS, IEP, écoles de commerce et de management, écoles d'interprétariat et de traduction, écoles de journalisme ou de communication...

→ **CPGE SCIENTIFIQUES**

Objectif: écoles d'ingénieurs, écoles vétérinaires, ENS...

Les formations spécialisées (bac+5 et plus)

ACADÉMIE DE STRASBOURG
Liberté
Égalité
Fraternité

DES ÉCOLES PUBLIQUES ET PRIVÉES

- **ART ET PATRIMOINE** (ex.: diplôme supérieur des arts appliqués)
- **ARCHITECTURE** (diplôme d'État d'architecte)
- **AUDIOVISUEL, CINÉMA** (diplômes propres aux écoles)
- **COMMERCE ET MANAGEMENT** (ex.: master of business administration)
- **INGÉNIEUR** (ex.: diplôme d'ingénieur)
- **INSTITUT D'ÉTUDES POLITIQUES** (ex.: master d'IEP)
- **JOURNALISME** (diplômes propres aux écoles)
- **PARAMÉDICAL** (ex.: certificat de capacité d'orthophoniste)
- **VÉTÉRINAIRE** (diplôme d'État de docteur vétérinaire)

ACADÉMIE
DE STRASBOURG
Liberté
Égalité
Fraternité

Préparer son diplôme tout en travaillant: choisir l'alternance

Lycée Stanislas
Lycée Polyvalent et CFA

centre d'information et d'orientation

L'ALTERNANCE

ACADÉMIE DE STRASBOURG
Liberté
Égalité
Fraternité

- Statut d'apprenti(e), entre une entreprise d'accueil et un centre de formation

- Entre des cours théoriques et une pratique professionnelle

- Un rythme soutenu

- Concerne tous les niveaux d'étude (B.T.S., B.U.T., écoles de commerce, d'ingénieur…)

- Démarches à remplir:

  - trouver une entreprise pour signer le contrat

  - entretiens et éventuellement tests de sélection en U.F.A.

Lycée Stanislas
Lycée Polyvalent et CFA

centre d'information et d'orientation

Exemples d'Unités de Formation par Alternance :

- *U.F.A. Lycée Stanislas (public): commercial, architecture métal, maintenance industrielle*
  Contacter Mme KELES chargée développement de l'apprentissage

- *U.F.A. Lycée Siegfried (public): gestion PME, esthétique, commercial*
  Contacter Mme BLUMERT (idem)

- *U.F.A. Lycée Heinrich-Nessel (public): enveloppe du bâtiment*
  Contacter Mme FOURNIER (idem)

- *U.F.A. des métiers de la banque et de la finance (privé)*
  https://www.esbanque.fr/candidat-alternance

- *Pôle formation UIMM, domaine industriel (privé)*
  www.formation-industries-alsace.fr

- *U.F.A. de la Chambre de Commerce et d'Industrie (privé): immobilier, assurance, commerce, optique…*
  www.ccicampus.fr

S'inscrire à la fois sur les sites ET sur Parcoursup !

parcoursup
Entrez dans l'enseignement supérieur

Le calendrier 2024 en 3 étapes

1

Début Nov. 2023 > Janvier 2024
Je m'informe
et découvre les formations

2

17 Janvier 2024 > 14 Mars 2024
Je m'inscris pour formuler mes vœux

Jusqu'au 3 Avril 2024
Je finalise mon dossier

3

30 Mai 2024 > 12 Juillet 2024
Je reçois les réponses
des formations et je décide

Début Nov. 2023 | Déc. | Janv. 2024 | Février | Mars | Avril | Mai | Juin | Juillet | Août | Sept.

Jeudi 14 Mars 2024 :
Dernier jour pour formuler mes voeux

1 Début Nov. 2023 > Janvier 2024
Je m'informe et découvre les formations

DÉBUT NOVEMBRE 2023 > JANVIER 2024

Je prépare mon projet d'orientation :

- Je consulte les sites **avenirs.onisep.fr** et **Parcoursup.fr**
- J'échange avec mon professeur principal et je participe à la **1re semaine de l'orientation** dans mon lycée. C'est l'occasion de réfléchir sur des perspectives de poursuite d'études ou d'insertion professionnelle.

Avez-vous pensé à l'apprentissage ?
Plus de 9 000 formations sont disponibles sur Parcoursup

DÉBUT DÉCEMBRE

Je renseigne ma **fiche de dialogue**.

*Le **1er conseil de classe** prend connaissance de mon projet d'orientation et formule des recommandations.*

20 DÉCEMBRE

Ouverture du site d'information de Parcoursup 2024 :

- Je m'informe sur le fonctionnement de **Parcoursup.fr**
- Je consulte le **moteur de recherche des formations 2024 : 23 000 formations sont proposées.** Des informations importantes sont disponibles sur l'établissement (statut, frais de scolarité, éventuels frais de candidature...), les enseignements proposés, les compétences et connaissances attendues, les conseils pour les lycéens, les critères d'analyse des candidatures, les possibilités de poursuite d'étude et les débouchés professionnels.

Les fiches formations

Pour chaque formation, une fiche de présentation organisée en 6 rubriques clés

- Découvrir la formation et ses caractéristiques
- Comprendre les critères d'analyse des candidatures
- Consulter les modalités de candidature
- Accéder aux chiffres clés de la formation :
- Connaitre les débouchés professionnels
- Contacter et échanger avec l'établissement

2 17 Janvier 2024 > 14 Mars 2024 > 3 Avril 2024
Je m'inscris pour formuler mes voeux et finalise mon dossier

TOUT AU LONG DU 2e TRIMESTRE

Je poursuis ma réflexion avec mes professeurs principaux et je participe aux **journées portes ouvertes** des établissements d'enseignement supérieurs et aux **salons d'orientation**.

DU 17 JANVIER AU 14 MARS

- Je m'inscris sur Parcoursup pour créer mon dossier candidat.
- **Je formule mes vœux : jusqu'à 10 vœux** (avec possibilité de sous-voeux selon les formations) et 10 vœux supplémentaires pour les formations en apprentissage.

Jeudi 14 mars 2024 : dernier jour pour formuler mes vœux.

MERCREDI 3 AVRIL

Dernier jour pour finaliser mon dossier candidat avec les éléments demandés par les formations et **confirmer chacun de mes vœux.**

FÉVRIER - MARS

2e conseil de classe : *chaque vœu que je formule fait l'objet d'une* ***fiche Avenir*** *comprenant les appréciations de mes professeurs et l'avis du chef d'établissement.*

Des **vidéos tutorielles** sont proposées sur Parcoursup pour vous guider à chaque étape

AVRIL-MAI

Chaque formation que j'ai demandée organise une commission pour examiner ma candidature à partir des critères généraux d'examen des vœux qu'elle a définis et que j'ai consultés sur sa fiche détaillée via Parcoursup.

S’inscrire sur Parcoursup

ACADÉMIE DE STRASBOURG
Liberté Égalité Fraternité

Au cours de son inscription, chaque candidat se voit attribuer un « *numéro de dossier* »

qu’il associera à un « code confidentiel » personnel

Codes à ne pas perdre !

Conseil aux parents ou tuteurs légaux : renseigner votre email et numéro de portable dans le dossier de votre enfant pour recevoir messages et alertes Parcoursup. Vous pourrez également recevoir des formations qui organisent des épreuves écrites/orales le rappel des échéances.

Les principales règles à retenir

- **Les candidats peuvent formuler jusqu'à :**
  - **10 vœux pour des formations sous statut étudiant ET**
  - **10 vœux supplémentaires pour des formations en apprentissage**

- ***Un vœu = une formation dans un établissement***

- ***Par exemple :***
- **Licence de gestion à l'université de Haute-Alsace à Mulhouse**
- **Licence d'économie-gestion à l'université de Strasbourg**

= 2 vœux

Les principales règles à retenir

- **Mais…**
  - **Possibilité de faire des sous-vœux pour certaines filières (classes prépa, BTS, BUT, école de commerce, d'ingénieurs, DNA, IFSI…). Ces formations font l'objet d'un « vœu multiple ».**
- **Sauf exception, il n'y a pas de vœu multiple pour les licences**

- *Qu'est-ce qu'un « vœu multiple » ?*
- **Par exemple, si un candidat postule à une même spécialité de BTS mais auprès de différents établissements, l'ensemble de ces candidatures ne comptera que pour UN seul « vœu multiple ».**
- **De fait, un seul vœu sur les 10 autorisés sera décompté.**
- **Il y aura autant de sous-vœux décomptés que d'établissements demandés.**

VOEUX DÉPOSÉS

★ 2/10 voeux

☆ 3/20 sous-voeux

→ *Un compteur sur le dossier de l'élève permet de savoir où il en est*

Les principales règles à retenir

- Les vœux sont formulés librement par les candidats (pas de classement par ordre de priorité) : une réponse pour chaque vœu formulé

- La date de formulation du vœu n'est pas prise en compte pour l'examen du dossier

- Chaque formation n'a connaissance que des vœux formulés pour elle (elle ne connait pas les autres vœux formulés par les candidats)

- Secteur géographique : pour les formations sélectives (BTS, BUT, IFSI, écoles…), il n'y a pas de secteur géographique. Pour les formations non-sélectives (licences), une priorité au secteur géographique (généralement l'académie) s'applique

Conseil : diversifiez vos vœux et évitez impérativement de n'en formuler qu'un seul (en 2023, les candidats ont confirmé 13 vœux en moyenne).

Fin de la phase de saisie des voeux

Les candidats ont jusqu'au 14 mars 23h59 pour saisir tous leurs vœux.

Passé ce délai, il ne sera plus possible d'ajouter de vœux.

(NB : Certains vœux pour des formations par apprentissage pourront tout de même être saisis après le 14 mars, en fonction des possibilités offertes par l'établissement concerné. Toutefois, il est recommandé de saisir tous les vœux souhaités avant le 14 mars).

Finaliser son dossier et confirmer ses vœux

Confirmer chacun des vœux

Ce sigle indique qu'une action doit être réalisée

Un vœu non confirmé avant le 3 avril 2024 (23h59 - heure de Paris)
NE sera PAS examiné par la formation

Finaliser son dossier et confirmer ses vœux

ACADÉMIE DE STRASBOURG
Liberté
Égalité
Fraternité

Pour que les vœux saisis deviennent définitifs sur Parcoursup, ils doivent obligatoirement être confirmés. Pour cela, il faut :

Compléter le dossier :

- ✓ **Saisir la rubrique *Ma préférence* (rubrique Vœux)**
- ✓ **Saisir en ligne/compléter/vérifier les bulletins scolaires et les notes du baccalauréat**
- ✓ **Saisir *la lettre de motivation* lorsqu'elle est demandée (1500 caractères maximum par formation)**
- ✓ **S'acquitter des frais de concours (pour certaines formations)**
- ✓ **Déposer des éventuelles pièces complémentaires demandées par certaines formations (*questionnaire d'autoévaluation*, dossier artistique,…)**
- ✓ **Remplir la rubrique *Activités et centres d'intérêts* (facultative mais très importante pour certaines formations ex: IFSI)**

Finaliser son dossier et confirmer ses vœux

ACADÉMIE DE STRASBOURG
Liberté
Égalité
Fraternité

- Les bulletins scolaires et notes du baccalauréat :

– Année de première : bulletins scolaires et les notes des épreuves anticipées de français et celles au titre du contrôle continu (pour les lycéens généraux et technologiques)

– Année de terminale : bulletins scolaires des 1er et 2e trimestres (ou 1er semestre)

Le candidat est chargé de vérifier l'exactitude de cette rubrique dès que celle-ci est intégrer à son compte, et alerter son établissement en cas d'erreur.

- la rubrique Activités et centres d'intérêt
- la lettre de motivation Nouveauté 2024 et les pièces complémentaires demandées par certaines formations
- la fiche Avenir renseignée par le lycée
- Des informations sur votre parcours spécifique (sections européennes, internationales ou bi-bac) ou votre participation aux cordées de la réussite (seulement si vous le souhaitez)

A noter : vous ne pouvez pas confirmer vos vœux tant que votre bulletin scolaire du 2ème trimestre (ou 1er semestre) n'est pas remonté dans votre dossier.

3

30 Mai 2024 > 12 Juillet 2024

Je reçois les réponses des formations et je décide

JEUDI 30 MAI — DÉBUT DE LA PHASE D'ADMISSION PRINCIPALE

Je consulte les réponses des formations sur la plateforme.

Je reçois les propositions d'admission au fur et à mesure et en continu. Puis j'y réponds dans les délais indiqués par la plateforme.

MARDI 11 JUIN

La **phase d'admission complémentaire** est ouverte. Jusqu'au 10 septembre, je peux formuler **jusqu'à 10 nouveaux vœux** dans les formations qui ont encore des places disponibles.

LUNDI 8 JUILLET

Résultats du baccalauréat.

Après les résultats du bac, j'effectue mon inscription auprès de l'établissement que j'ai choisi.

À PARTIR DU 4 JUILLET

Accompagnement personnalisé des candidats qui n'ont pas reçu de proposition d'admission par les commissions d'accès à l'enseignement supérieur (CAES).

VENDREDI 12 JUILLET — FIN DE LA PHASE PRINCIPALE

Dernier jour pour accepter une proposition reçue lors de cette phase.

Phase d'admission

ACADÉMIE DE STRASBOURG
Liberté Égalité Fraternité

- **Les admissions débuteront le 30 mai.**
- ***La fin de la phase principale est fixée au 12 juillet.***

Pour chaque candidature, une réponse est apportée par l'établissement :

- Proposition d'admission OUI

- Proposition d'admission OUI-SI

- Liste d'attente

- Refus

- Retenu sous réserve de la signature d'un contrat et de capacité d'accueil suffisante ***(réponse possible uniquement pour les formations par apprentissage)***

Phase d'admission

- **Lorsque le candidat reçoit une proposition d'admission, il doit IMPERATIVEMENT y répondre dans les délais impartis.**

- **La réponse peut être « *j'accepte* » ou « *je renonce* »**
- **Attention la réponse à chaque proposition est OBLIGATOIRE**
- **(même si la réponse est « *je renonce* »)**

- **En l'absence de réponse, les candidats risquent de voir potentiellement leurs autres vœux annulés.**

<u>Info</u> : du 16 au 23 juin 2024, pendant les épreuves écrites du bac, les délais de réponse aux propositions d'admission sont suspendus pour permettre aux lycéens de se concentrer sur les épreuves.

Exemple au 30 mai

Vœux	Sous-vœux /Etablissement	Réponse établissement	Réponse candidat	
BUT Informatique	IUT A	OUI	J'accepte	Je renonce
BTS cybersécurité, informatique et réseaux, électronique option A	Lycée B	En attente	Je maintiens	Je renonce
	~~Lycée C~~	~~OUI~~	~~J'accepte~~	~~Je renonce~~
Certificat Spécialisation - Cybersécurité	~~Lycée D~~	~~En attente~~	~~Je maintiens~~	~~Je renonce~~
CPGE TSI	Lycée E	En attente	Je maintiens	Je renonce
	~~Lycée F~~	~~En attente~~	~~Je maintiens~~	~~Je renonce~~
	~~Lycée G~~	~~Refus~~		
Licence Informatique	~~Université H~~	~~OUI SI~~	~~J'accepte~~	~~Je renonce~~
Licence Sc. et technologies	~~Université I~~	~~OUI~~	~~J'accepte~~	~~Je renonce~~

Exemple au 30 mai

Vœux	Sous-vœux /Etablissement	Réponse établissement	Réponse candidat	
BUT Informatique	~~IUT A~~	~~OUI~~	~~J'accepte~~	~~Je renonce~~
BTS cybersécurité, informatique et réseaux, électronique option A	~~Lycée B~~	~~En attente~~	~~Je maintiens~~	~~Je renonce~~
CPGE TSI	Lycée E	OUI	J'accepte	Je renonce

Classement des vœux en attente

ACADÉMIE DE STRASBOURG
Liberté Égalité Fraternité

- **A compter du 1er juillet, le candidat <u>doit obligatoirement classer</u> par ordre de préférence les vœux en attente qu'il souhaite conserver.**

- **Seuls les vœux en attente de la phase principale doivent être classés. Les vœux de la phase complémentaire et les vœux pour des formations en apprentissage ne sont donc pas concernés.**

Attention si vous ne classez pas vos vœux en attente, avant le 3 juillet 23h59, ils seront définitivement supprimés.

A savoir : la proposition d'admission que vous avez acceptée vous est acquise, elle est maintenue automatiquement. Vous n'avez aucune action à faire pour la conserver.

ACADÉMIE
DE STRASBOURG
Liberté
Égalité
Fraternité

Coûts des études, logement…

Lycée Stanislas
Lycée Polyvalent et CFA

centre d'information et d'orientation

Dossier social étudiant

- Dossier social étudiant (DSE):

  - bourse et/ou logement en résidence universitaire

  ► une seule démarche:

L'inscription se fait en ligne www.messervices.etudiant.gouv.fr

AVANT LE 31 MAI 2024

Simulations de bourse possibles

ACADÉMIE DE STRASBOURG
Liberté
Égalité
Fraternité

Bourses

Bourses sur critères sociaux (BCS): - de 28 ans sur 10 mois. Montant variable en fonction des revenus des parents, du nombre d'enfants à charge, du diplôme préparé…Assiduité aux cours et examens exigée. ►www.etudiant.gouv.fr

Aide au mérite si mention TB au Bac : complément de bourse ► www.etudiant.gouv.fr

- **Allocation pour la diversité de la fonction publique**: entrée dans les IPAG et CPAG. ► www.service-public.fr
- **Aide d'urgence**: étudiants en grande difficulté (rupture avec la famille…) qui ne peuvent bénéficier d'une bourse. ► Voir l'assistante sociale du CROUS (Université de Strasbourg)

Lycée Stanislas
Lycée Polyvalent et CFA

centre d'information et d'orientation

Logement

- Résidences universitaires, résidences privées ou logements indépendants.

- Aides financières: possibilité d'obtenir des aides au logement: allocation logement social (ALS) ou allocation personnalisée au logement (APL) selon ressources.

www.caf.fr

Prêts et aides

- **Prêts étudiants** sans caution ni conditions de ressources, garantis par l'Etat sont proposés par les banques partenaires – de 28 ans. Montant maximal:20 000€. Remboursement à la fin des études

- **Aides de la région Grand-Est** ►www.grandest.fr

- Des fondations privées proposent également des bourses : Fondation de France, Francis Bouygues, Giveka, Cetelem, Legs Lassance…

Nous rencontrer

Lors des permanences au lycée Stanislas

- Lundi (M.LETZELTER)
- Jeudi (M. BEURIOT)
- Vendredi (M.LETZELTER)
- Sur rendez-vous auprès de l'enseignante-documentaliste au CDI

Au Centre d'Information et d'Orientation

27, rue de la Redoute 67500 HAGUENAU

- Une équipe de 12 psychologues de l'orientation vous accueille du lundi au vendredi (y compris pendant les vacances scolaires)
- 9h à 12h – 13h15 à 17h15
- Sur rendez-vous uniquement ***03.88.93.82.71***

ACADÉMIE
DE STRASBOURG
Liberté
Égalité
Fraternité

Merci pour votre attention