Lycée Stanislas
Lycée Polyvalent et CFA

Spécialité Humanités

Le principe de la spécialité Humanités

La spécialité Humanités (HLP) unit deux disciplines, la **Littérature** et la **Philosophie**, pour :

- Acquérir une **culture humaniste**
- Réfléchir sur les enjeux de grandes **questions contemporaines et universelles**
- Apprendre à exercer son **esprit critique**
- Découvrir **des œuvres majeures de grands écrivains et philosophes**

Pour quelle orientation ?

Cette spécialité s’adresse tout particulièrement aux élèves qui souhaitent s’engager dans :

- Les carrières de la culture et de la communication
- Le journalisme
- Les carrières de l’enseignement
- L’art
- Le droit
- Le commerce et le management
- Les études politiques
- Les études de lettres (littérature, sciences humaines, langues, interprétariat, traduction, édition).

Le programme de l’année de première

Premier semestre	**Les Pouvoirs de la parole** (de l’Antiquité à l’âge classique)	• L’art de la parole • L’autorité de la parole • Les séductions de la parole
Second semestre	**Les représentations du monde** (Renaissance, âge classique, Lumières)	• Découverte du monde et pluralité des cultures • Décrire, figurer, imaginer • L’homme et l’animal

Le programme de l'année de terminale

Premier semestre	***La recherche de soi*** *(du Romantisme au XXème)*	• Education, transmission et émancipation • Expression d'une sensibilité • Métamorphoses du moi
Second semestre	***L'Humanité en question*** *(XXème - XXIème)*	• Création, continuités et ruptures • Histoire et violence • L'humain et ses limites

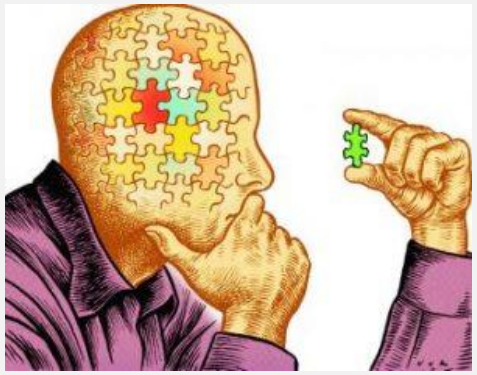

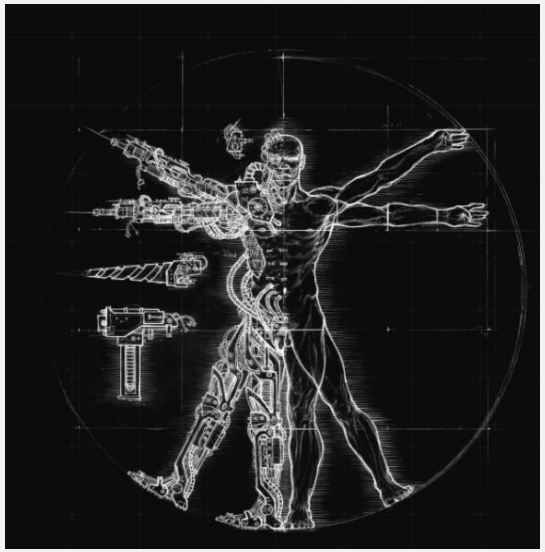

Les modalités d’enseignement

En première : 4 heures de cours par semaine (2H philosophie + 2H littérature)

En terminale : 6 heures de cours par semaine (3H philosophie + 3H littérature)

Les épreuves du baccalauréat reposent sur la rédaction **d’interprétations de textes** et **d’essais argumentatifs** sur les thèmes étudiés pendant l’année

Des questions ?
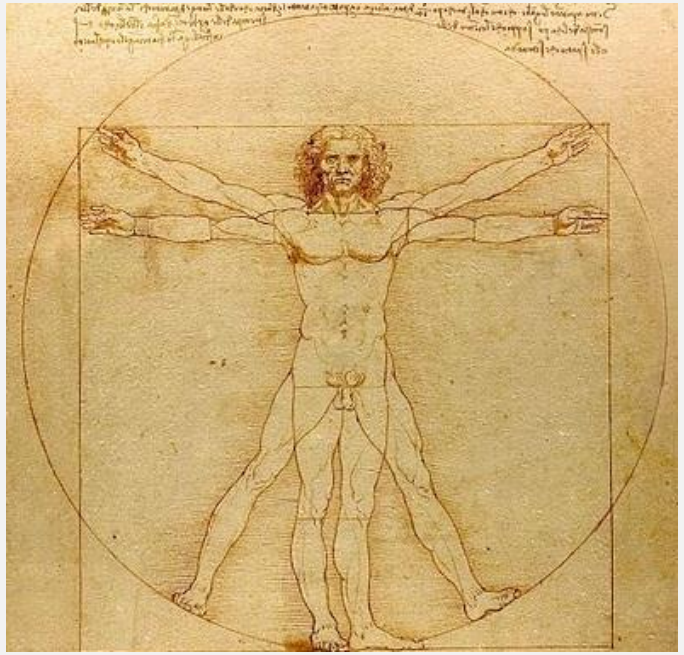
Posez-les à votre professeur de Français!